

IX Congreso Nacional de
**ATENCIÓN
FARMACÉUTICA**
TOLEDO
15-17 de octubre de 2015

La **atención farmacéutica**
ante el reto de la **cronicidad**

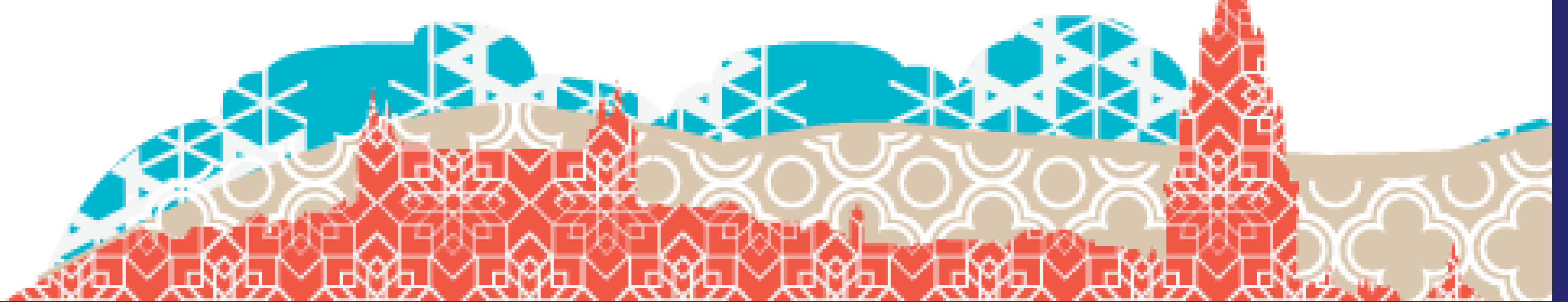

CALIDAD DE VIDA Y ADHERENCIA AL TRATAMIENTO EN PACIENTES CON ENFERMEDAD DE PARKINSON

Sara Mínguez-Mínguez¹, Susana García-Muñozguren², Julián Solís-García del Pozo³, Joaquín Jordán^{1,4}

¹ Departamento de Ciencias Médicas. Facultad de Medicina de Albacete. Universidad de Castilla-La Mancha (UCLM).

² Servicio Neurología. Complejo Hospitalario Universitario de Albacete.

³ Servicio de Medicina Interna. Hospital General de Villarrobledo.

⁴ Grupo de Neurofarmacología. Instituto de Investigación en Discapacidades Neurológicas-UCLM.

minguezsara@gmail.com

OBJETIVO

Conocer y evaluar la calidad de vida y la adherencia al tratamiento en pacientes con enfermedad de Parkinson.

MÉTODO

Estudio transversal en pacientes de asociaciones de pacientes y familiares con EP de la provincia de Albacete.

Variables sociodemográficas: edad, sexo, estado civil.

Calidad de vida: Cuestionario específico PDQ-39.

Adherencia al tratamiento: Cuestionario de Morisky-Green.

RESULTADOS

Tras la entrevista personal a 95 pacientes, nuestros resultados revelan una puntuación media de 33,47% en el PDQ-39. Dentro de esta escala, los dominios de peor puntuación fueron los referidos a movilidad y malestar físico. Un 31,6% de los pacientes se clasificaron como adherentes al tratamiento. La importancia dada a su medicación por el propio paciente fue el factor principal relacionado con una adecuada adherencia. Nuestro estudio no encuentra una asociación entre adherencia y calidad de vida.

DISCUSIÓN

A pesar de estas limitaciones (cohorte pequeña y restringida a voluntarios pertenecientes a asociaciones), este trabajo nos permite aproximarnos a la realidad del impacto en la calidad de vida de los pacientes con enfermedad de Parkinson. Además, nos revela la baja adherencia al tratamiento. Este hecho es significativo y puede ser extensivo a otros estudios previos realizados en diferentes poblaciones, donde se ha observado porcentajes similares en pacientes ancianos.



Panel electrónico patrocinado por:

